Agenzia del Territorio
CATASTO FABBRICATI
Ufficio Provinciale di
Trieste

Dichiarazione protocollo n. del	
Planimetria di u.i.u. in Comune di Trieste	
Via Casimiro Donadoni	civ. 19
Identificativi Catastali: Sezione: V Foglio: 23 Particella: 3832/3 Subalterno: 38	Compilata da: Bailo Giorgio Iscritto all'albo: Geometri Prov. Trieste N. 1010

Scheda n. 1 Scala 1:100

PIANO TERRA

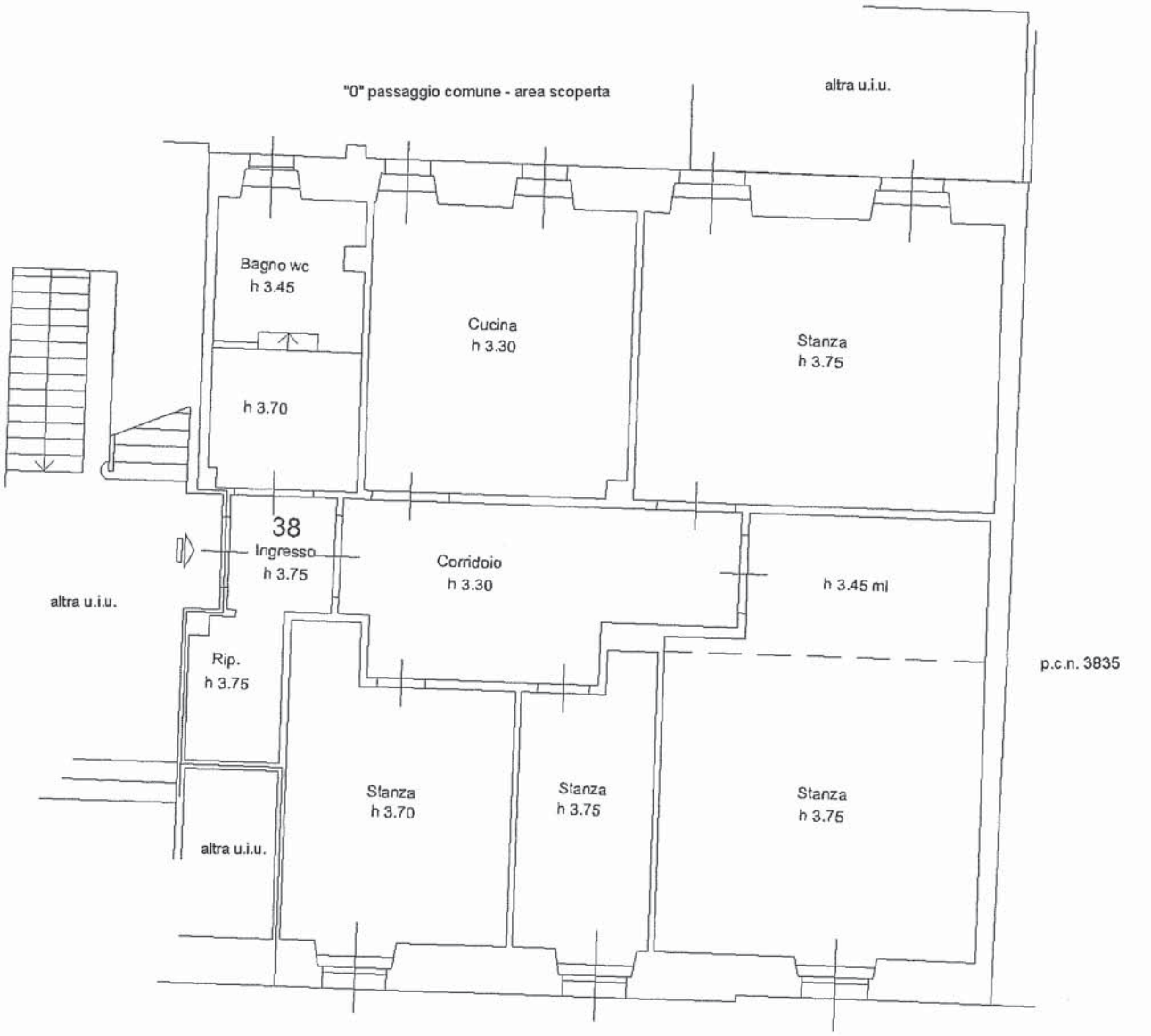

Via Donadoni