

**LOTTO n. AR0001**

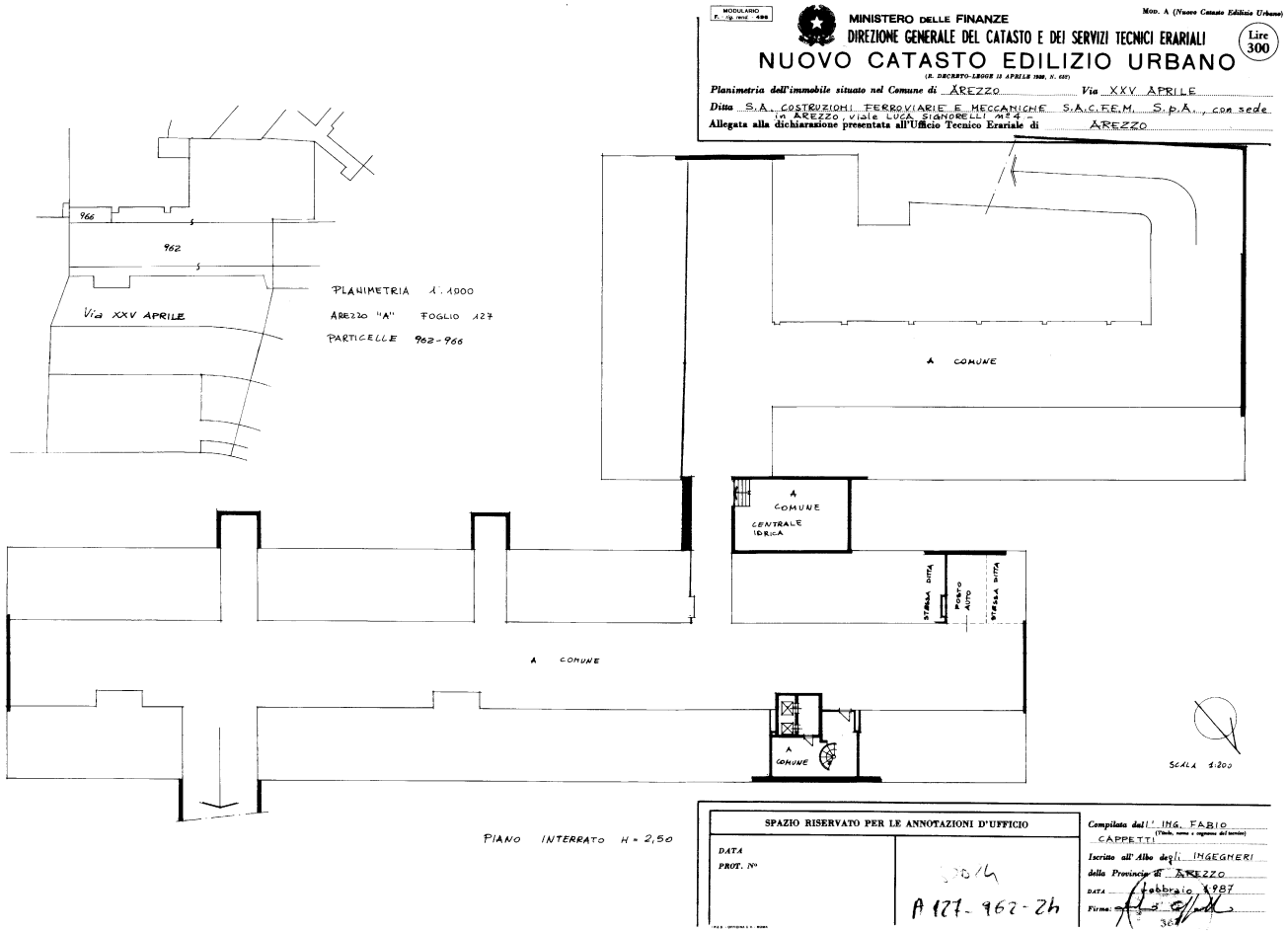

Catasto dei Fabbricati - Situazione al 05/03/2018 - Comune di AREZZO (A390) - < Sez. Urb.: A - Foglio: 127 - Particella: 962 - Subalterno: 24 >  
 VIA VENTICINQUE APRILE piano: S1;

Ultima planimetria in atti

**LOTTO n. AR0002**

MOD. 1000  
P. 100. 1000 - 1000

MINISTERO DELLE FINANZE  
DIREZIONE GENERALE DEL CATASTO E DEI SERVIZI TECNICI ERARIALI

Mod. A (Nuovo Catasto Edilizio Urbano)  
**NUOVO CATASTO EDILIZIO URBANO**  
L. 18 DICEMBRE 1980 N. 471

Planimetria dell'immobile situato nel Comune di AREZZO Via XXV APRILE  
Ditta S.A. COSTRUZIONI FERROVIARIE E MECCANICHE S.A.C.F.E.M. S.p.A. con sede in AREZZO, VIA LUCA SIGNORELLI N. 4  
Allegata alla dichiarazione presentata all'Ufficio Tecnico Erariale di AREZZO

Lire 300

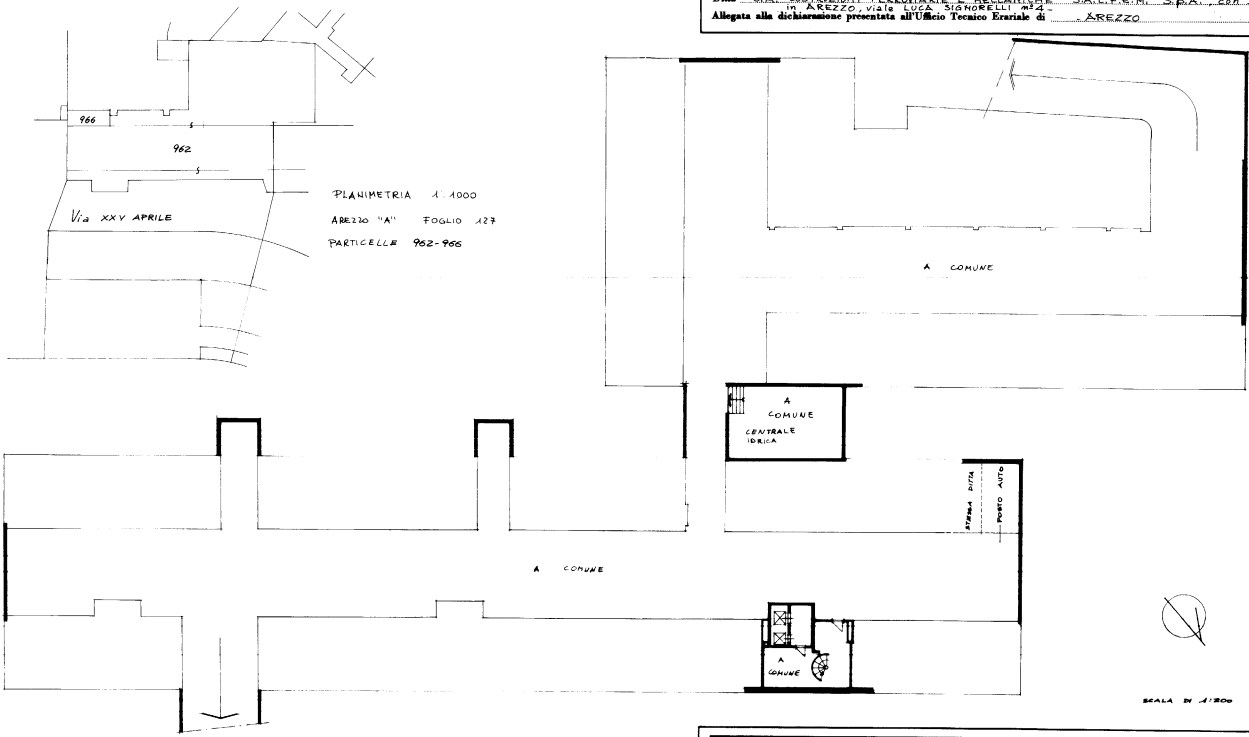

PLANIMETRIA 1:1000  
AREZZO "A" FOGGLIO 127  
PARTICELLE 962-966

PIANO INTERRATO H=2,50

SPAZIO RISERVATO PER LE ANNOTAZIONI D'UFFICIO	
DATA PROT. N°	1015
A 127-962-25	

Completato dall' ING. FABIO CAPPELLI  
(Firma, nome e cognome del tecnico)  
Iscritto all'Albo degli INGEGNERI  
della Provincia di AREZZO  
DATA Febbraio 1987  
Firma: [Signature]

Catasto dei Fabbricati - Situazione al 05/03/2018 - Comune di AREZZO (A390) - < Sez. Urb.: A - Foglio: 127 - Particella: 962 - Subalterno: 25 >  
VIA VENTICINQUE APRILE piano: S1;

Ultima planimetria in atti

**LOTTO n. AR0003**

MODULO  
 K. 1/10000 - 1985  
 MINISTERO DELLE FINANZE  
 DIREZIONE GENERALE DEL CATASTO E DEI SERVIZI TECNICI ERARIALI  
 Litre 300  
**NUOVO CATASTO EDILIZIO URBANO**  
 (R. DECRETO-LEGGI 13 APRILE 1986, N. 80)  
 Planimetria dell'immobile situato nel Comune di AREZZO Via XXV APRILE  
 Ditta S.A. COSTRUZIONI FERROVIARIE E MECCANICHE S.A.C.F.E.I. S.P.A.  
 sede in AREZZO Via LUCA SIGNORELLI n. 4  
 Allegata alla dichiarazione presentata all'Ufficio Tecnico Erariale di AREZZO

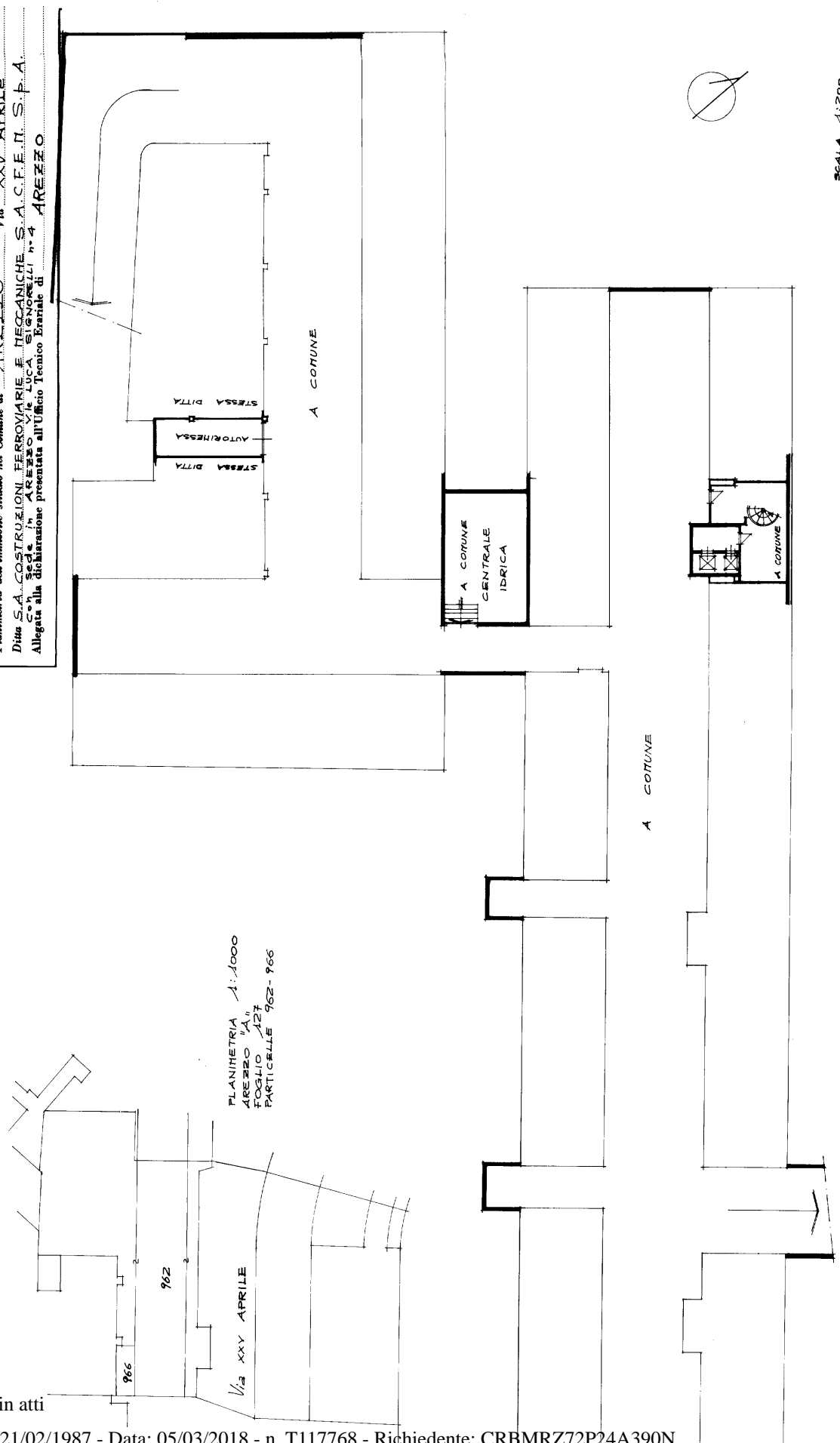

PLANIMETRIA 1:1000  
 AREZZO "A"  
 FOGGIO 127  
 PARTICELLE 962-966

- PIANO INTERRATO H=2.50 -

SPAZIO RISERVATO PER LE ANNOTAZIONI D'UFFICIO DATA Foglio: A - Foglio: 127 - Particella: 962 - Subalterno: 58		A 127 962/58
Compilata dall'Ing. FABIO CAPELLI (Titolo, nome e cognome del tecnico)		Iscritto all'Albo degli INGEGNERI della Provincia di AREZZO DATA 7 febbraio 1987 Firma: <i>F. Capelli</i>

Ultima planimetria in atti

Catasto dei Fabbricati - Situazione al 05/03/2018 - Comune di AREZZO (A390) - < Sez. Urb.: A - Foglio: 127 - Particella: 962 - Subalterno: 58  
 VIA VENTICINQUE APRILE piano: S1